

**KIRIKKALE ÜNİVERSİTESİ
DİŐ HEKİMLİĐİ FAKÜLTESİ**



**ÖĐRENCİ ORYANTASYON
REHBERİ**

DEKANLIK



**KIRIKKALE ÜNİVERSİTESİ
DİŞ HEKİMLİĞİ FAKÜLTESİ**

İÇİNDEKİLER

1. FAKÜLTEMİZİN TANITIMI

- 1.1. Fiziki yapı ve tarihçe
- 1.2. Bina içi yerleşim
- 1.3. Anabilim Dalları

2. ORGANİZASYON ŞEMASI

3. AKADEMİK KADRO

4. OLANAKLAR

- 4.1. Kütüphane
- 4.2. Yurt
- 4.3. Beslenme
- 4.4. Burs
- 4.5. Kısmi Zamanlı Çalışma
- 4.6. Sosyal yaşam ve spor
- 4.7. Öğrenci kulüpleri
- 4.8. Danışmanlık hizmeti

5. EĞİTİM PLANI

- 5.1. Ders Türleri
- 5.2. Ders Planları
- 5.3. Seçmeli Ders Paketleri

6. ÖLÇME VE DEĞERLENDİRME

- 6.1. Sınıf geçme sistemi
- 6.2. Sınav türleri
- 6.3. Teorik dersler
- 6.4. Preklinik Uygulamalar
- 6.5. Klinik uygulamalar

7. UZAKTAN EĞİTİM SİSTEMİ

8. ÖĞRENCİ SORUMLULUKLARI

9. SIK SORULAN SORULAR

1. FAKÜLTEMİZİN TANITIMI

1.1. FİZİKİ YAPI VE TARİHÇE

Fakültemiz Kırıkkale Üniversitesi bünyesinde 24.06.2002 tarih 2002/4449 sayılı Bakanlar Kurulu kararıyla kurulmuştur.

Birimimiz 2 Bölüm ve 9 Anabilim dalından oluşmaktadır. 2004 yılında hasta kabulüne başlanmıştır.

Diş Hekimliği Fakültesinde 30.000 m²'ye yakın kapalı alanda 9 klinik, 7 derslik, 6 laboratuvar, 1 sedasyon kliniği, 2 ameliyathane, 14 kişilik hasta odası, 1 mahkûm kliniği, 1 engelli kliniği, 1 kütüphane, 1 konferans salonu, öğretim üyeleri ve elemanları için odalar ve memur kadromuz için odalar yer almaktadır. 9 klinikte toplam 198 diş ünitemiz bulunmaktadır.



1.2. BİNA İÇİ YERLEŞİM

Bodrum Kat: Sterilizasyon Ünitesi, Makine Dairesi, Soyunma Odaları, Depolar ve Kapalı Otopark bulunmaktadır.

Zemin Kat: Hasta Kabul, Bilgi İşlem, Faturalandırma, Vezne, Santral, Hasta Hakları Birimi, Öğrenci İşleri, Ameliyathane, Ağız Diş ve Çene Radyolojisi, Sedasyon Kliniği, Mahkûm Kliniği, Engelli Kliniği, Konferans Salonu, Kütüphane, Kantin ve Mescitler bulunmaktadır.

1.Kat: Ağız Diş ve Çene Cerrahisi, Entegre Klinik, Derslikler bulunmaktadır.

2.Kat: Protetik Diş Tedavisi, Periodontoloji, Preklinik Laboratuvarları, Histoloji Laboratuvarı, Anatomi Laboratuvarı, Merkezi Laboratuvar bulunmaktadır.

3.Kat: Pedodonti, Endodonti, Satın Alma, Ayniyat, Tahakkuk, Mutemetlik, Medikal Depo, Kırtasiye ve Temizlik Deposu, Fantom Laboratuvarı bulunmaktadır.

4.Kat: Ortodonti, Restoratif Diş Tedavisi, Dekanlık, Fakülte Sekreterliği, Kalite Birimi, Personel İşleri, Yazı İşleri, Yemekhane bulunmaktadır.

5.Kat: Havalandırma, Isıtma ve Soğutma Sistemleri ve Asansör Makine Daireleri bulunmaktadır.



1.3. ANABİLİM DALLARI

AĞIZ DİŞ VE ÇENE RADYOLOJİSİ

Hastaların fakülteye ilk başvurularında muayenelerinin yapıldığı bölümdür. Ağız Diş ve Çene Radyolojisi Anabilim Dalında; diş çürüğü, dişeti hastalıkları, diğer hastalıkların ağızda oluşturabildiği değişiklikler ve ağızda meydana gelen hastalıkların teşhisleriyle ilgilenilmektedir. Oluşan bu hastalıkların teşhis ve tedavilerinde gereken ve ayrıca diğer kliniklerin ihtiyacı olan radyografiler de Radyoloji kliniğimizde çekilmektedir. Bu işlemler sonucunda hastaların planlanan tedavileri fakültemizin ilgili diğer klinikleri tarafından yapılmaktadır. Radyolojik muayenelerde bütünüyle “dijital radyografilerin” kullanıldığı kliniklerimizde hastalara ait “Dosya Numarası” sayesinde radyoloji arşivine rahatlıkla her bir ünitenden ulaşılabilir. Radyografiler üzerinde analizler ve planlamalar dijital olarak yapılabilir.



AĞIZ DIŞ VE ÇENE CERRAHİSİ

Ağız, Diş ve Çene Cerrahisi Anabilim Dalında, ağız içerisindeki tüm yumuşak dokuların (dil, yanak, dudak, tükürük bezleri vb.) dişlerin, çenelerin ve çene eklemının her türlü hastalığının cerrahi tedavileri gerçekleştirilir. Ağız, Diş ve Çene Cerrahisi kliniğinde uygulanan işlemler:

- Diş çekimleri
- Lokal ameliyathane hizmetleri:
- Gömülü 20 yaş çekimleri
- Dental implant ve ilgili cerrahi işlemler (sinüs yükseltme, alveol kret split, serbest ve saplı bağ doku grefti vb.)
- Minör (küçük) rekonstrüksiyon (Çenelerde oluşan defektlerin tamiri)
- Çenelerdeki minör (küçük) kist ve tümörlerin cerrahi tedavileri
- Apikal rezeksiyon (kök ucu cerrahisi)
- Preprotetik cerrahi (protez öncesi cerrahi)
- Çeşitli Ağız ve çevre yumuşak dokuların cerrahileri
- Genel ameliyat ile yapılan hizmetler:
- Kazalar sonunda çene-yüzde bölgesinde oluşan kırıkların ve hasarın düzeltilmesi
- Çene-yüz bölgesindeki kist ve tümör cerrahi tedavileri
- Vücudun başka bir kısmından alınan canlı dokular ile defektlerin tamiri
- Çene eklemının (temporomandibular eklem) her türlü hastalıklarının teşhisi ve tedavisi
- Yanlış büyümüş çenelerin ameliyatla düzeltilmesi (ortognatik cerrahi)
- Distraksiyon osteogenezisi ile çenelerin uzatılması
- Bebeklerde ve çocuklarda dudak – damak yarığının onarımı
- Dişlerin implant ile replasmanı (zigoma implantları)



ENDODONTİ

Endodontinin çalışma alanı, diş pulpası, diş kökü ve kökü saran dokuların biyolojisini ve bu dokuları etkileyen hastalıkların ve yaralanmaların etyolojilerini, teşhislerini ve tedavilerini içerir.

Endodonti kliniğinde pulpa ve periapikal kaynaklı ağrıların tedavisi, pulpa kaplaması ve amputasyonu gibi vital pulpa tedavileri, kök kanal tedavisi, pulpa kaynaklı patolojik dokuların cerrahi olarak uzaklaştırılması, avulse (yerinden çıkan) dişlerin replantasyonu (yerine konması), renklenmiş diş mine ve dentin dokularının ağartılması ve kök kanal boşluğunu içeren koronal restorasyonlarla ilişkili post ve/veya core restorasyonu gibi tedavi işlemleri yapılmaktadır.



ORTODONTİ

Genel olarak; çocuklar ve yetişkin bireylerin diş ve çene yapılarında meydana gelen bozuklukların teşhisi, tedavisi ve önlenmesi için uğraşan diş hekimliği dalıdır. Bu işlemler, ortodonti alanında özel eğitim almış ve “ortodontist” olarak tanımlanan kişiler tarafından gerçekleştirilmektedir. Ortodontist; dişlerin ve çenelerin kötü pozisyonlarını, ortodontik tedavi için hazırlanmış çeşitli aygıtlar ve teller yardımıyla düzeltir. Hastaya güzel bir yüz estetiği ve etkileyici bir gülüş kazandırmak, sağlıklı bir çiğneme ve konuşma için gerekli olan diş ve çene ilişkisini elde etmek, ortodontistin temel hedefleri arasındadır.



PEDODONTİ

Pedodonti (Çocuk Diş hekimliği) 0-15 yaş grubu çocukların süt ve daimi dişlerinin sağlıklı olarak korunmasını, çürük, travma, kalıtsal ve benzeri etkenlerin bu dişlerde oluşturduğu sorunların giderilmesini amaçlayan anabilim dalıdır. Pedodonti, bebeklik çağından itibaren çocukların ağız-diş sağlığını ve çene-yüz bölgesi gelişimini takip ve tedavi eden, aynı zamanda koruyucu önlemleri de içine alan diş hekimliği dalıdır.

Pedodonti kliniğinde uygulanan işlemler:

- Koruyucu Uygulamalar: Fissür örtücü (fissur sealant), Flor uygulamaları
- Diş çürüğü tedavisi
- Diş travma tedavileri
- Yer Tutucular



PERİODONTOLOJİ

Periodontoloji, dişeti ve diş çevreleyen destek dokuları inceleyen anabilim dalıdır. Periodontolojinin tedavi kapsamını; ağız hijyen motivasyonu, diş taşı temizliği, dişeti iltihapları, dişeti büyümeleri, diş ve dişeti iltihaplarının kombine tedavileri, erken ve geç dönemde görülen periodontal hastalıklar, diş eti çekilmeleri, periodontal hastalığa bağlı diş mobilitelerinin tedavisi, çene kemiğinin içine implant yerleştirilmesi oluşturur. Periodontoloji ayrıca, sistemik, hormonal ve genetik hastalıklara bağlı gelişen diş eti hastalıkları ve ağız içi bulguların tanı ve tedavisi ile ilgilenmektedir.



PROTETİK DİŞ TEDAVİSİ

Protetik Diş Tedavisi Anabilim dalı, kaybedilen dişler ve çevre dokularının yeniden oluşturularak hastaya kaybetmiş olduğu estetik, fonasyon ve fonksiyonu yeniden kazandırmayı amaçlamaktadır. Diş eksikliğinin sayısı, konumu ve çevre dokuların durumuna göre tedavi şekli: sabit restorasyonlar, bölümlü protezler ve tam protezler ile yapılabilmektedir. İmplantolojinin gelişmesiyle beraber implantlardan da destek alınarak protezler yapılmaktadır. Çene, dil ve yüz bölgelerindeki eksikliklerin veya deformitelerin de çoğu zaman protetik olarak tedavisi yapılabilmektedir. Temporomandibular eklem rahatsızlıklarında da okluzal rehabilitasyon ve tedavinin yönlendirilmesi protetik diş tedavisinin görevleri içerisinde yer alır.



RESTORATİF DİŞ TEDAVİSİ

Restoratif Diş Tedavisi Anabilim Dalında, çürük, aşınma, travma, anomaliler gibi sebeplerle şekil ve form bozukluğuna uğramış dişlerin uygun restoratif materyallerle dolgu ve restorasyonları yapılmaktadır. Çeşitli sebeplerle renklenmeye uğramış olan dişlerin tüm beyazlatma tedavileri kliniğimizde uygulanmaktadır. Ayrıca seramik dolgular ve lamina venerler gibi estetik ve restoratif uygulamalar yapılmaktadır.



2. ORGANİZASYON ŞEMASI

Fakültenin organizasyon yapısı Organizasyon Şemasında görüldüğü üzere yönetimde örgütsel kademelerin en üst basamağında Dekan bulunmaktadır. Tüm birimler Dekana dikey olarak bağlıdır. Fakülte Kurulu ve Fakülte Yönetim Kurulu arasında yatay koordinasyon vardır. Dekan Yardımcılarının da kendi aralarında yatay koordinasyonu olmasına rağmen Fakülte Kurulu ve Fakülte Yönetim Kuruluna dikey olarak bağlıdır. Fakülte Sekreteri de üst yönetime dikey olarak bağlıdır. Fakültenin idari birimleri Fakülte Sekreterine dikey olarak bağlıyken, birbirleri arasında yatay ilişki bulunmaktadır. Fakülte Klinik Bilimler ve Temel Bilimler olmak üzere iki ayrı sistemde yürütülmektedir. Bu iki sistem arasında yatay ilişki mevcuttur. Ana bilim dalları üst yönetime dikey olarak bağlıyken kendi arasında da yatay ilişki mevcuttur.

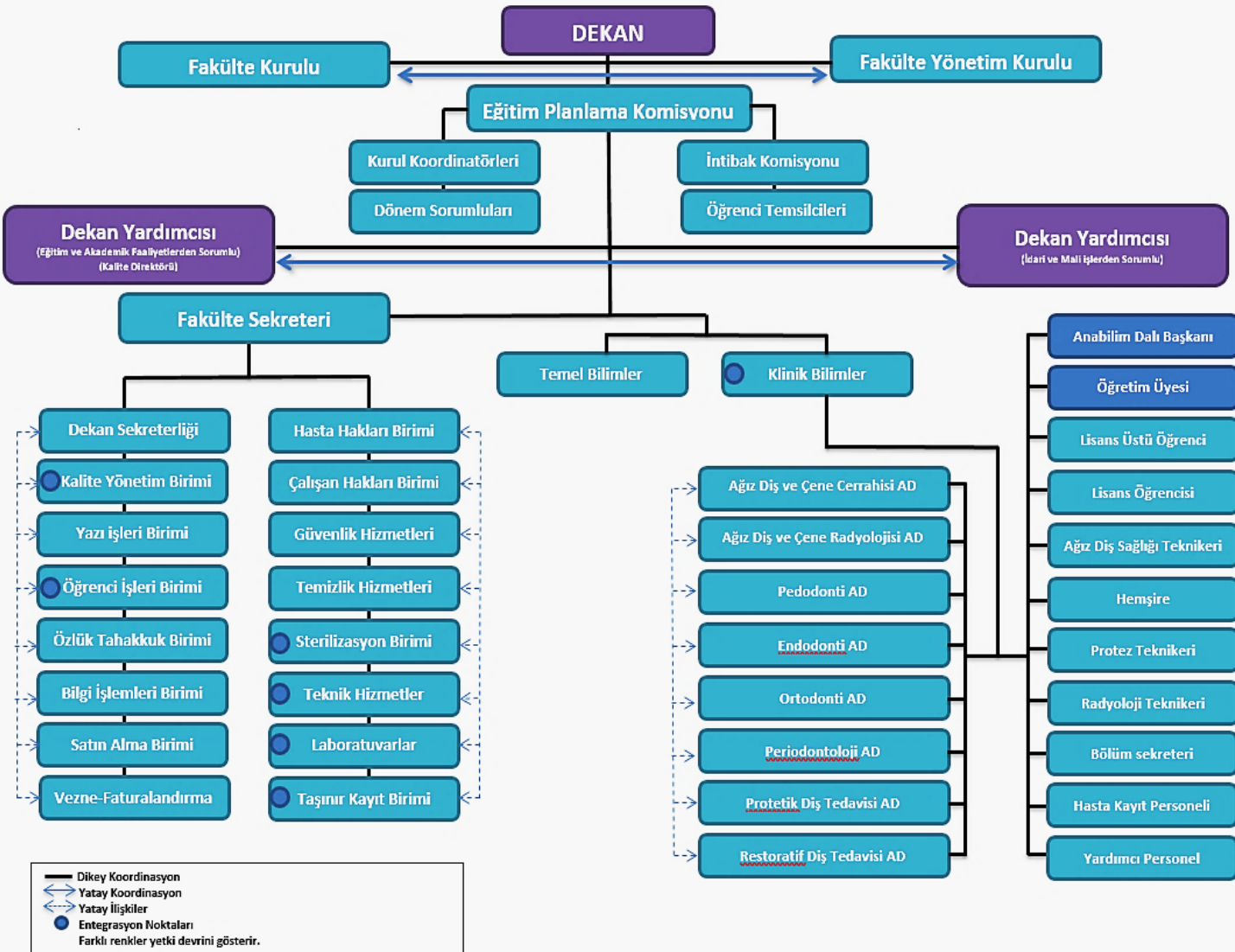

3. AKADEMİK KADRO



DEKAN
PROF. DR. ALİ ERDEMİR



**DEKAN YARDIMCISI
DOÇ. DR. MEHMET ZAHİT ADIŞEN**



**FAKÜLTE SEKRETERİ
ÖĞR. GÖR. DR. ÖMER ALİ KESKİN**

AĐIZ DİŐ VE ENE RADYOLOJİSİ

ANABİLİM DALI



ANABİLİM DALI BAŐKANI

DO. DR. MELDA MISIRLIOĐLU

Dahili Tel: 7055

E-posta Adresi: meldamsr@kku.edu.tr



ÖĐRETİM ÜYESİ

DO. DR. MEHMET ZAHİT ADİŐEN

Dahili Tel: 7057

E-posta Adresi: zahitadisn@kku.edu.tr

AĐIZ DIŐ VE ENE CERRAHİSİ

ANABİLİM DALI



ANABİLİM DALI BAŐKANI

PROF. DR. ERCÜMENT ÖNDER

Dahili Tel: 7141

E-posta Adresi: ercumentonder@kku.edu.tr



ÖĐRETİM ÜYESİ

PROF. DR. UMUT TEKİN

Dahili Tel: 7098

E-posta Adresi: umuttekin@kku.edu.tr



ÖĐRETİM ÜYESİ

PROF. DR. İSMAİL DORUK KOÇYİĐİT

Dahili Tel: 7135

E-posta Adresi: dorukkocyyigit@kku.edu.tr

AĐIZ DIŐ VE ENE CERRAHİSİ

ANABİLİM DALI



ĐRETİM ÜYESİ

DO. DR. ZKAN ZGL

Dahili Tel: 7134

E-posta Adresi: ozkanozgul@kku.edu.tr



ĐRETİM ÜYESİ

DR. ĐR. ÜYESİ GZDE NUR ERKAN

Dahili Tel: 7140

E-posta Adresi: gozdenurerkan@kku.edu.tr

ENDODONTİ ANABİLİM DALI



ANABİLİM DALI BAŞKANI

PROF. DR. ALİ ERDEMİR

Dahili Tel: 7372

E-posta Adresi: erdemir@kku.edu.tr



ÖĞRETİM ÜYESİ

DR. ÖĞR. ÜYESİ ALİ TÜRKYILMAZ

Dahili Tel: 7368

E-posta Adresi: turkyilmazali@kku.edu.tr

ORTODONTİ ANABİLİM DALI



ANABİLİM DALI BAŞKANI

DR. ÖĞR. ÜYESİ BERAT SERDAR AKDENİZ

Dahili Tel: 7557

E-posta Adresi: bsakdeniz@kku.edu.tr



ÖĞRETİM ÜYESİ

DR. ÖĞR. ÜYESİ TÜRKAN SEZEN ERHAMZA

Dahili Tel: 7556

E-posta Adresi: turkansezen@kku.edu.tr

PEDODONTİ ANABİLİM DALI



ANABİLİM DALI BAŞKANI

ÖĞRETİM ÜYESİ

DOÇ. DR. VOLKAN ARIKAN

Dahili Tel: 7416

E-posta Adresi: volkanarikan@kku.edu.tr



ÖĞRETİM ÜYESİ

DOÇ. DR. MERVE ERKMEN ALMAZ

Dahili Tel: 7405

E-posta Adresi: merveerkmenalmaz@kku.edu.tr

PERİODONTOLOJİ ANABİLİM DALI



ANABİLİM DALI BAŞKANI

PROF. DR. EBRU OLGUN

Dahili Tel: 7228

E-posta Adresi: ebruerdemir@kku.edu.tr



ÖĞRETİM ÜYESİ

DOÇ. DR. MELTEM HENDEK

Dahili Tel: 7222

E-posta Adresi: meltemhendek@kku.edu.tr

PROTETİK DİŐ TEDAVİSİ ANABİLİM DALI



ANABİLİM DALI BAŐKANI

PROF. DR. VOLKAN ŐAHİN

Dahili Tel: 7258

E-posta Adresi: vlknshn@kku.edu.tr



ÖĖRETİM ÜYESİ

PROF. DR. SAADET ATSÜ

Dahili Tel: 7270

E-posta Adresi: saadetats@kku.edu.tr



ÖĖRETİM ÜYESİ

DR. ÖĖR. ÜYESİ ALICAN BULUT

Dahili Tel: 7274

E-posta Adresi: alicanbulut@kku.edu.tr

PROTETİK DİŞ TEDAVİSİ ANABİLİM DALI



ÖĞRETİM ÜYESİ

DR. ÖĞR. ÜYESİ AHMET KÜRŞAT ÇULHAOĞLU

Dahili Tel: 7264

E-posta Adresi: ahmetculhaoglu@kku.edu.tr



ÖĞRETİM ÜYESİ

DR. ÖĞR. ÜYESİ HAMIYET ERDOĞAN

Dahili Tel: 7256

E-posta Adresi: h.gungor@kku.edu.tr



ÖĞRETİM ÜYESİ

DR. ÖĞR. ÜYESİ NİHAL ÖZCAN

Dahili Tel: 7262

E-posta Adresi: nihalozcan@kku.edu.tr

RESTORATİF DİŞ TEDAVİSİ ANABİLİM DALI



ANABİLİM DALI BAŞKANI

PROF. DR. ÇİĞDEM ÇELİK

Dahili Tel: 7512

E-posta Adresi: celikc@kku.edu.tr



ÖĞRETİM ÜYESİ

DR. ÖĞR. ÜYESİ YUSUF BAYRAKTAR

Dahili Tel: 7500

E-posta Adresi: yusufbayraktar@kku.edu.tr

TEMEL TIP BİLİMLERİ



ANABİLİM DALI BAŞKANI

PROF. DR. ZUHAL ŞAHİN

Dahili Tel: 7304

E-posta Adresi: zuhalogzur@kku.edu.tr

4. OLANAKLAR

4.1. KÜTÜPHANE

Kampüs alanında yaklaşık 6500 m2 kapalı alana sahip olan Merkez Kütüphane binasının hizmete girmesiyle birlikte 2004 yılı Ocak ayından itibaren Üniversitemizin kütüphanecilik hizmetleri buradan yürütülmeye başlanmıştır. Aynı yıl İktisadi ve İdari Bilimler Fakültesi de kampüs alanındaki binasına taşındığından, şehir merkezinde 1993 yılında hizmete açılan fakülte kütüphanesi Merkez Kütüphanemiz bünyesine alınarak birleştirilmiştir. Merkez Kütüphanemize Üniversite Yönetim Kurulunun 04.05.2005 tarih ve 14-68 sayılı kararı ile Rauf Denктаş adı verilmiştir. Üniversite Kütüphanemiz, kampüs alanına taşınan Tıp Fakültesi' nin bünyesinde bulunan Tıp Fakültesi Vali Behiç Çelik Kütüphanesi' nin 2017 yılında Merkez Kütüphane ile birleştirilmesiyle, Rauf Denктаş Merkez Kütüphanesi ve Keskin Meslek Yüksekokulu Kütüphanesi olarak iki merkezde hizmet vermeye devam etmektedir.

Fakültemiz bünyesinde de Diş Hekimliği alanında kaynakların yer aldığı, internet erişimi bulunan kütüphanemiz öğrencilerimizin hizmetinde yer almaktadır.



4.2. YURT

Kredi ve Yurtlar Kurumu Kırıkkale Öğrenci Yurdu:

Kredi Yurtlar Kurumunun, Kırıkkale Üniversitesi Merkez Yerleşkesinde 2200 kişilik erkek, 5000 kişilik kız öğrenci yurdu bulunmaktadır.

Tel: (0318) 310 01 15- 310 01 16

Residorm Öğrenci Yurdu:

Üniversitemiz Kampüs alanı içerisinde 1200 kişilik Residorm Öğrenci Yurdu bulunmaktadır. Bu yurttaki Üniversitemize ait 58 yatak bulunmakta ve öğrenci kayıtları Sağlık Kültür ve Spor Dairesi Başkanlığımızca yapılmaktadır. Üniversite giriş sınavı sonucunda Üniversitemizi seçen ilk 2000 içerisindeki öğrenciler ücretsiz, ilk 2000 ile 3000 arasındaki öğrenciler %50 indirimli yararlanmaktadır. www.residorm.com

Çağrı Merkezi: 0 318 999 1 666

Ayrıca Kırıkkale şehir merkezinde ve Merkez yerleşke civarında çok sayıda özel yurt ve apart bulunmaktadır.



4.3. BESLENME

Kırıkkale Üniversitesi merkez yerleşkesinde 3000 öğrenciye hizmet verebilecek kapasiteye sahip merkez mutfak ve yemekhaneler bulunmaktadır. Öğrencilerin ucuz, dengeli ve sağlıklı beslenebilmeleri için kalori hesabına dayalı dört çeşit yemek verilmektedir.

Kampüs içerisinde; 2 katlı Öğrenci Merkez yemekhanesi bulunmakta olup, ayrıca Tıp Fakültesi, Diş Hekimliği Fakültesi, Veteriner Fakültesi ve Kırıkkale Meslek Yüksekokulunda yemekhaneler bulunmaktadır.

Ayrıca tüm Fakültelerimiz ve Yüksekokullarımızda öğrenci kantinleri ve kampüs içerisinde yiyecek-içecek otomatları bulunmaktadır. Üniversitemiz merkez yerleşkesinde konukevi ve yemek salonu bulunmaktadır.

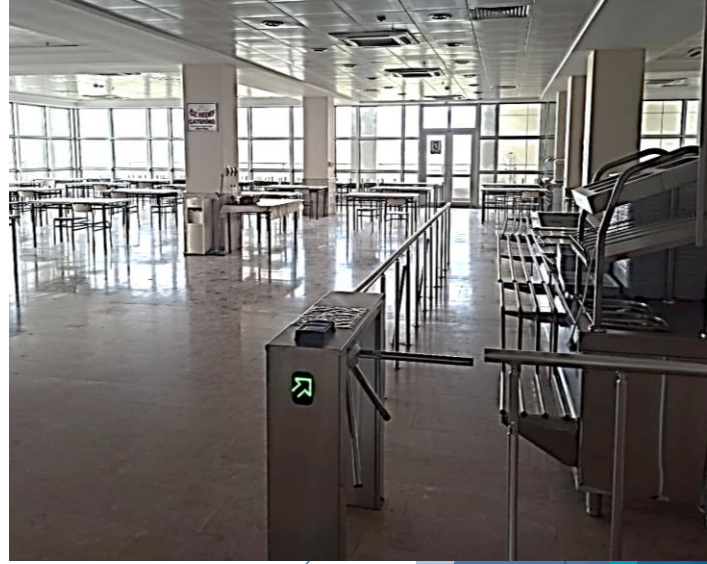

4.4. BURS

Kırıkkale Üniversitesi öğrencileri Kredi Yurtlar Kurumu'nun vermiş olduğu burs ve kredilerin yanında vakıf, dernek, özel sektör ve diğer kurumlardan da burs alabilir. Öğrencilerimiz yeni eğitim öğretim yılı başladıktan sonra Kırıkkale Üniversitesi'nin internet sitesindeki duyuruları takip ederek burslardan haberdar olabilir.

4.5. KISMİ ZAMANLI ÇALIŞMA

Üniversitemizin kısmi zamanlı öğrenci ihtiyacı, alınacak öğrencinin ve işin niteliği Ekim ayı başında Sağlık Kültür ve Spor Dairesi Başkanlığınca Üniversitemiz Web sitesi ile birimlerin ilan panolarında yayınlanır. Duyuruda, hangi birimlerde kaç kısmi zamanlı öğrenci çalıştıracağı, çalıştırılacak işin niteliği, çalıştırılacak öğrencilerde aranan şartlar, haftalık çalışma süreleri ve bir saatlik çalışma karşılığı ödenecek ücret, başvuru için gerekli belgeler, başvuru yeri ve tarihi açıkça belirtilir.



4.6. SOSYAL YAŞAM VE SPOR

Öğrencilerimizin sosyal ve kültürel yönden gelişmelerine katkıda bulunmak amacıyla yıl boyunca çok sayıda etkinlik düzenlenmektedir. Etkinliklerin büyük bölümü öğrenci toplulukları aracılığıyla yapılmakta ve Üniversitemiz Sağlık Kültür ve Spor Dairesi Başkanlığınca desteklenmektedir.

Fakültemizde düzenli olarak kariyer günleri, bilim günleri, satranç turnuvası, güzel sanatlar sergisi gibi etkinlikler düzenlenmektedir.

Kırıkkale Üniversitesi; öğrencilerinin boş zamanlarını spor yaparak değerlendirmesi amacıyla merkez yerleşkede tartan pist, stadyum, 2 kapalı spor salonu 4 halı saha, 1 çim saha, 1 tartan pist olmak üzere 1 futbol, 12 voleybol, 11 basketbol sahası 3 tenis kortu, 3 adet kondisyon merkezi bulunmaktadır

Ayrıca Kampüs içerisinde Yarı Olimpik yüzme havuzu, kondisyon merkezi, hamam ve saunadan oluşan Rekreasyon Merkezi yer almaktadır.

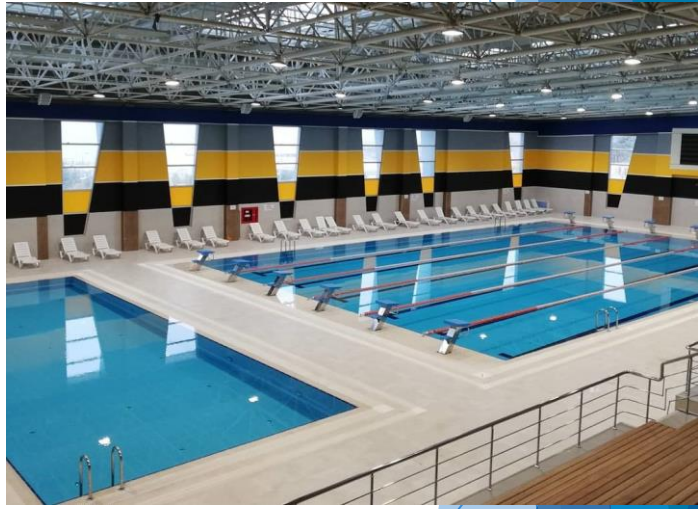

4.7. ÖĞRENCİ TOPLULUKLARI

Üniversitemizde öğrenciler bir araya gelerek topluluk kurabilmekte ve çeşitli sosyal, kültürel ve sportif etkinlikler gerçekleştirmekte, ulusal ve uluslararası yarışmalara katılmaları için Üniversitemiz tarafından gerekli destek sağlanmaktadır. Üniversitemizde aktif olarak çalışan 100'ün üzerinde öğrenci topluluğu bulunmakta olup, Fakültemiz Öğrencileri tarafından kurulmuş olan **Geleceğin Diş Hekimleri Topluluğu** düzenlemiş oldukları birçok bilimsel ve sosyal etkinlik ile öne çıkmaktadır.



**DIŞ HEKİMLİĞİNDE
PREKLİNİK EĞİTİMİNİN
ÖNEMİ**

CANLI YAYIN

**19 KASIM
21:00**

PROF. DR. ÇİĞDEM ÇELİK
cigdemcelik

KIRIKKALE GDH TOPLULUĞU

@KKU_GDH

KIRIKKALE GDH TOPLULUĞU

**DR. DT.
SERDAR
AKDENİZ**

14 KASIM 21:00

**ORTODONTİ
VE
GİRİŞİMCİLİK**

@kku_gdh

**KIRIKKALE ÜNİVERSİTESİ
DIŞ HEKİMLİĞİ FAKÜLTESİ**

1. ÖĞRENCİ SEMPOZYUMU

İMLANTOLOJİ

1. OTURUM 27 MAYIS, 18:00
DOÇ. DR. HAKAN KURT
Ankara Üniversitesi Diş Hekimliği Fakültesi
Ağız Diş ve Çene Radyolojisi A.D.
DENTAL İMPLANTOLOJİNİN SİYAHİ VE BEYAZI
Toplantı Kestim Bağlantısı: [TIKLAYINIZ](#)
Moderatörler
Doç. Dr. Mehmet Zahir ADİSEN
Sena ALANLI

2. OTURUM 27 MAYIS, 20:00
DOÇ. DR. MELTEM HENDEK
Kırıkkale Üniversitesi Diş Hekimliği Fakültesi
Periödontoloji A.D.
PERİİMPLANT DOKU HASTALIKLARI TANIDAN TEDAVİYE
Toplantı Kestim Bağlantısı: [TIKLAYINIZ](#)
Moderatörler
Prof. Dr. Ebru OLGUN
Resul GÜNER

3. OTURUM 28 MAYIS, 18:00
PROF. DR. SUBUTAY HAN ALTINTAŞ
Karadeniz Teknik Üniversitesi Diş Hekimliği Fakültesi
Protetik Diş Tedavisi A.D.
DENTAL İMPLANT ÜSTÜ RESTORASYONLARDA NEREYE KADAR?
Toplantı Kestim Bağlantısı: [TIKLAYINIZ](#)
Moderatörler
Dr. Öğr. Üyesi Hamiyet EROĞAN
Merve KAYA

4. OTURUM 28 MAYIS, 20:00
PROF. DR. İSMAIL DORUK KOÇYİĞİT
Kırıkkale Üniversitesi Diş Hekimliği Fakültesi
Ağız Diş ve Çene Cerrahisi A.D.
İMPLANT DIŞ HEKİMLİĞİNDE KEMİK GREFTLERİNE BİYOLOJİK BAKIŞ
Toplantı Kestim Bağlantısı: [TIKLAYINIZ](#)
Moderatörler
Prof. Dr. Ercüment ÖNDER
Serhat GENCER

**ÖN KAYIT VE SERTİFİKA
İŞLEMLERİ İÇİN BURAYA
TIKLAYINIZ**

Düzenleme Komitesi
Prof. Dr. Ali Erdemir
Prof. Dr. Çiğdem Çelik
Doç. Dr. Mehmet Zahir Adışen
Yusuflar Bekin
Özge Erdiğan
M. Kaan Şehgel

4.8. DANIŞMANLIK HİZMETİ

Fakültemize her yeni kayıt yaptıran öğrenciye dönem başında bir danışman Öğretim Üyesi belirlenir. Öğrencilerimiz danışman öğretim üyesinin görüşme saatleri içerisinde problem ve soruları için ziyarette bulunabilirler. Ayrıca sınıf koordinatörleri, eğitim öğretim koordinatörü ve dekanlık tarafından öğrencilerimize eğitim sürecinde karşılaşılabilecekleri her türlü problem konusunda gerekli iletişim kurulmakta ve danışmanlık faaliyetleri sürdürülmektedir. Öğrencilerimiz Üniversitemiz bünyesinde bulunan Danışma Rehberlik Uygulama ve Araştırma Merkezi'nden de rehberlik ve danışma hizmeti alabilmektedir.



Danışma Rehberlik Uygulama ve Araştırma Merkezi



[Merkezimiz](#) [Vizyon](#) [Miyon](#) [Mevzuat](#) [Hizmetler](#) [Personel](#) [İletişim](#)

COVID -19 PANDEMİSİ DÖNEMİNDE
RUH SAĞLIĞI REHBERİ
(Stres ve Stresle İlişkili Belirtilerle Başa Çıkma)



5. EĞİTİM PLANI

5.1. DERS TÜRLERİ

Ders Kurulu: Farklı disiplinler tarafından ortak olarak anlatılan, birbiriyle ilişkili sistem ya da konu gruplarından oluşan ve entegre edilmiş bilgi, beceri ve tutum hedefleri olan zorunlu ders türüdür. Ders Kurulu dersi; birinci ve ikinci sınıfların her birinde, birden fazla Ders Kurulları şeklinde uygulanır.

Mesleki zorunlu dersler: Fakültede öğrenim gören bütün öğrencilerin almak zorunda oldukları derslerdir.

Uygulamalı dersler: Mesleki prelinik ve klinik uygulamalı zorunlu derslerdir.

Ortak zorunlu dersler; Kanunun 5 inci maddesinin birinci fıkrasının (1) bendine göre verilen Türk Dili, Yabancı dil, Atatürk İlkeleri ve İnkılap Tarihi ile iş güvenliği uzmanı olabilecek mezunları yetiştiren fakültelerde İş Sağlığı ve Güvenliği dersleridir. Ayrıca beden eğitimi ve güzel sanatlar dersleri isteğe bağlı olup öğrenciler bu iki dersten birini seçebilirler. Bütün bu dersler en az iki yarıyıl olarak programlanır ve uygulanır.

Seçmeli dersler; öğrencinin zorunlu dersler dışında, alan içinden veya alan dışından isteği doğrultusunda aldığı derslerdir. Öğrenci; seçmeli dersi, kayıtlı olduğu birimdeki seçmeli ders adı ile açılmış derslerden seçebileceği gibi danışmanının onayı ve bölüm kurulu kararıyla, başka birimlerin zorunlu ve seçmeli dersleri arasından da seçebilir. Seçmeli dersler, ilgili bölüm kurulu kararı ve birim kurulu onayıyla, bilim dallarına yönelik olarak gruplar halinde de açılabilir ve oluşturulan ders grupları içinden seçilen dersler şeklinde düzenlenebilir.

5.2. DERS PLANLARI

DÖNEM I ÖĞRETİM PLANI

YILLIK DERSLER					
Kodu	Adı	T	U	K	AKTS
DİŞ1010	Ders Kurulu 1	10	2	11	20
DİŞ1020	Diş Anatomisi ve Fizyolojisi	1	0	1	3
DİŞ1030	Manipülasyon	0	4	2	7

YARIYILLIK DERSLER GÜZ DÖNEMİ					
Kodu	Adı	T	U	K	AKTS
OZD0103	Atatürk İlkeleri ve İnkılapları Tarihi 1	2	0	2	1
OZD0101	Türk Dili 1	2	0	2	2
OZD1101	İngilizce 1	2	0	2	2
DİŞ1001	Diş Hekimliği Tarihi	1	0	1	1
OZD0110	Temel Bilgi Teknolojileri Kullanımı	1	1	1,5	2
	Seçmeli Ders Grubu 1				7

YARIYILLIK DERSLER BAHAR DÖNEMİ					
Kodu	Adı	T	U	K	AKTS
OZD0104	Atatürk İlkeleri ve İnkılapları Tarihi 2	2	0	2	1
OZD0102	Türk Dili 2	2	0	2	2
OZD0106	İngilizce 2	2	0	2	2
DİŞ1002	Toplum Ağız ve Diş Sağlığı	1	0	1	1
OZD0108	Temel Bilgisayar Bilimleri	1	1	1,5	2
	Seçmeli Ders Grubu 2				7
Toplam YILLIK AKTS					60

DÖNEM II ÖĞRETİM PLANI

YILLIK DERSLER

Kodu	Adı	T	U	K	AKTS
DİŞ2010	Ders Kurulu 2	11	2	12	18
DİŞ2020	Endodonti 1	1	0	1	3
DİŞ2030	Maddeler Bilgisi	1	0	1	2
DİŞ2040	Protetik Diş Tedavisi 1	2	0	2	4
DİŞ2050	Protetik Diş Tedavisi Uygulama 1	0	4	2	6
DİŞ2060	Restoratif Diş Tedavisi 1	1	0	1	3
DİŞ2070	Restoratif Diş Tedavisi Uygulama 1	0	4	2	4

YARIYILLIK DERSLER

GÜZ DÖNEMİ

Kodu	Adı	T	U	K	AKTS
	Seçmeli Ders Grubu 3				9

YARIYILLIK DERSLER

BAHAR DÖNEMİ

Kodu	Adı	T	U	K	AKTS
DİŞ2002	Endodonti Uygulama 1	0	2	1	2
	Seçmeli Ders Grubu 4				9
Toplam YILLIK AKTS					60

DÖNEM III ÖĞRETİM PLANI

YILLIK DERSLER

Kodu	Adı	T	U	K	AKTS
DİŞ3010	Ağız Diş ve Çene Hastalıkları Cerrahisi 1	2	0	2	3
DİŞ3020	Ağız Diş ve Çene Radyolojisi 1	1	0	1	3
DİŞ3030	Endodonti 2	2	0	2	3
DİŞ3040	Endodonti Uygulama 2	0	2	1	2
DİŞ3050	Ortodonti 1	1	0	1	3
DİŞ3060	Pedodonti 1	1	0	1	3
DİŞ3070	Pedodonti Uygulama	0	2	1	2
DİŞ3080	Periodontoloji 1	1	0	1	3
DİŞ3090	Protetik Diş Tedavisi 2	2	0	2	3
DİŞ3100	Protetik Diş Tedavisi Uygulama 2	0	4	2	4
DİŞ3110	Restoratif Diş Tedavisi 2	1	0	1	3
DİŞ3120	Restoratif Diş Tedavisi Uygulama 2	0	2	1	2

YARIYILLIK DERSLER GÜZ DÖNEMİ

Kodu	Adı	T	U	K	AKTS
DİŞ3001	Dental Anestezi	1	0	1	2
DİŞ3003	İç Hastalıkları/Hematoloji	1	0	1	2
DİŞ3005	Ortodonti Uygulama	0	2	1	1
	Seçmeli Ders Grubu 5				8

YARIYILLIK DERSLER BAHAR DÖNEMİ

Kodu	Adı	T	U	K	AKTS
DİŞ3002	Farmakoloji	1	0	1	2
DİŞ3004	Klinik Gözlem	0	2	1	2
DİŞ3006	Patoloji	1	0	1	1
	Seçmeli Ders Grubu 6				8
	Toplam YILLIK AKTS				60

DÖNEM IV ÖĞRETİM PLANI

YILLIK DERSLER

Kodu	Adı	T	U	K	AKTS
DİŞ4010	Ağız Diş ve Çene Hastalıkları Cerrahisi 2	1	0	1	2
DİŞ4020	Ağız Diş ve Çene Hastalıkları Cerrahisi Klinik Uygulama 1	0	4	2	4
DİŞ4030	Ağız Diş ve Çene Radyolojisi 2	1	0	1	2
DİŞ4040	Ağız Diş ve Çene Radyolojisi Klinik Uygulama 1	0	4	2	4
DİŞ4050	Ağız Hastalıkları	1	0	1	2
DİŞ4060	Endodonti 3	1	0	1	2
DİŞ4070	Endodonti Klinik Uygulama 1	0	4	2	4
DİŞ4080	Ortodonti 2	1	0	1	2
DİŞ4090	Ortodonti Klinik Uygulama 1	0	4	2	4
DİŞ4100	Pedodonti 2	1	0	1	2
DİŞ4110	Pedodonti Klinik Uygulama 1	0	4	2	4
DİŞ4120	Periodontoloji 2	1	0	1	2
DİŞ4130	Periodontoloji Klinik Uygulama 1	0	4	2	4
DİŞ4140	Protetik Diş Tedavisi 3	1	0	1	2
DİŞ4150	Protetik Diş Tedavisi Klinik Uygulama 1	0	4	2	4
DİŞ4160	Restoratif Diş Tedavisi 3	1	0	1	2
DİŞ4170	Restoratif Diş Tedavisi Klinik Uygulama 1	0	4	2	4

YARIYILLIK DERSLER

GÜZ DÖNEMİ

Kodu	Adı	T	U	K	AKTS
DİŞ4001	Muayenehane Yönetimi ve Ergonomi	1	0	1	1
KKÜ0660	Sağlık Bilgisi ve İlk Yardım	3	0	3	3
DİŞ4003	Sağlıkta Kalite Standartları	1	0	1	1

YARIYILLIK DERSLER

BAHAR DÖNEMİ

Kodu	Adı	T	U	K	AKTS
KKÜ0590	Bioistatistik	2	0	2	3
DİŞ4002	Diş Hekimliğinde Sosyal İletişim (Seçmeli)	1	0	1	1
DİŞ4004	Genel Cerrahi	1	0	1	1
Toplam YILLIK AKTS					60

DÖNEM V ÖĞRETİM PLANI

YILLIK DERSLER

Kodu	Adı	T	U	K	AKTS
DİŞ5010	Ağız Diş ve Çene Hastalıkları Cerrahisi Klinik Uygulama 2	0	4	2	3
DİŞ5020	Ağız Diş ve Çene Radyolojisi Klinik Uygulama 2	0	4	2	3
DİŞ5030	Endodonti Klinik Uygulama 2	0	4	2	3
DİŞ5040	Entegre Klinik Uygulama	0	4	2	8
DİŞ5050	Ortodonti Klinik Uygulama 2	0	4	2	3
DİŞ5060	Pedodonti Klinik Uygulama 2	0	4	2	3
DİŞ5070	Periodontoloji Klinik Uygulama 2	0	4	2	3
DİŞ5080	Protetik Diş Tedavisi Klinik Uygulama 2	0	4	2	3
DİŞ5090	Restoratif Diş Tedavisi Klinik Uygulama 2	0	4	2	3

YARIYILLIK DERSLER GÜZ DÖNEMİ

Kodu	Adı	T	U	K	AKTS
KKÜ0560	Araştırma Yöntem ve Teknikleri	2	0	2	2
KÜG1040	Girişimcilik 1	2	0	2	3
DİŞ5001	Göz ve KBB Hastalıkları	1	0	1	2
KKÜ0720	Mesleki İngilizce 1	2	0	2	3
DİŞ5005	Özel Bakım Gerektiren Hastalarda Diş Hekimliği Uygulama	1	2	1	2
DİŞ5007	Toplum Ağız Diş Sağlığı Uygulamaları	0	2	1	2
DİŞ5009	Genel Anestezi ve Sedasyon (Seçmeli)	1	0	1	2

YARIYILLIK DERSLER BAHAR DÖNEMİ

Kodu	Adı	T	U	K	AKTS
DİŞ5002	Adli Diş Bilimi	1	0	1	2
DİŞ5004	Çene Hareketleri ve Okluzyon	1	0	1	1
DİŞ5006	Çene Yüz Cerrahisi	1	0	1	2
DİŞ5008	Çene Yüz Protezi	1	0	1	2
KÜG1050	Girişimcilik 2	2	0	2	3
DİŞ5012	İmplantoloji	1	0	1	2
DİŞ5014	Nöroloji ve Psikiyatri	1	0	1	1
DİŞ5016	Topografik Anatomi (Seçmeli)	1	0	1	1
Toplam YILLIK AKTS					60

5.3. SEÇMELİ DERS PAKETLERİ

DÖNEM I SEÇMELİ DERSLER

SEÇMELİ DERS GRUBU I					
Kodu	Adı	T	U	K	AKTS
DİŞ1003	Bağlama 1	0	1	1	2
DİŞ1005	Beden Eğitimi 1	1	0	1	1
KKÜ1005	Güzel Sanatlar 1	0	1	1	1
KKÜ1110	Mitoloji ve İkonografi 1	2	0	2	3
KKÜ1003	Müzik 1	0	1	1	1
DİŞ1007	Portre Uygulamaları 1	1	1	1,5	4
KKÜ1001	Resim 1	0	1	1	1
KKÜ0019	Sanat Psikolojisi 1	2	0	2	3
KKÜ1100	Sanat Tarihi 1	2	0	2	3
DİŞ1009	Serbest Çizim Teknikleri 1	1	0	1	2
DİŞ1011	Yaratıcı Düşünce 1	1	0	1	3
DİŞ1013	Tıbbi Terminoloji 1	1	0	1	3

SEÇMELİ DERS GRUBU II					
Kodu	Adı	T	U	K	AKTS
DİŞ1004	Bağlama 2	0	1	1	2
DİŞ1006	Beden Eğitimi 2	1	0	1	1
KKÜ1006	Güzel Sanatlar 2	0	1	1	1
DİŞ1008	Mitoloji ve İkonografi 2	2	0	2	3
KKÜ1004	Müzik 2	0	1	1	1
DİŞ1012	Portre Uygulamaları 2	1	1	1,5	4
KKÜ1002	Resim 2	0	1	1	1
DİŞ1014	Sanat Psikolojisi 2	2	0	2	3
KKÜ1008	Sanat Tarihi 2	2	0	2	3
DİŞ1016	Serbest Çizim Teknikleri 2	1	0	1	2
DİŞ1018	Yaratıcı Düşünce 2	1	0	1	3
DİŞ1022	Tıbbi Terminoloji 2	1	0	1	3

SEÇMELİ DERS PAKETLERİ

- P1 - Tıbbi Terminoloji / Portre Uygulamaları 3+4
P2 - Tıbbi Terminoloji / Yaratıcı Düşünce / Güzel Sanatlar 3+3+1
P3 - Tıbbi Terminoloji / Yaratıcı Düşünce / Beden Eğitimi 3+3+1
P4 - Tıbbi Terminoloji / Sanat Tarihi / Müzik 3+3+1
P5 - Tıbbi Terminoloji / Sanat Tarihi / Güzel Sanatlar 3+3+1
P6 - Tıbbi Terminoloji / Sanat Psikolojisi / Resim 3+3+1
P7 - Tıbbi Terminoloji / Bağlama / Serbest Çizim Teknikleri 3+2+2
P8 - Tıbbi Terminoloji / Mitoloji ve İkonografi / Beden Eğitimi 3+3+1

DÖNEM II SEÇMELİ DERSLER

SEÇMELİ DERS GRUBU III

Kodu	Adı	T	U	K	AKTS
KKÜ2130	Çağdaş Türk Resmi 1	2	0	2	3
DİŞ2001	Çocukta Yaratıcılık ve Çizgisel Gelişim 1	1	0	1	2
DİŞ2003	Diş Hekimliğinde Enfeksiyon Kontrolü 1	1	0	1	3
KKÜ2009	Fotoğrafçılık 1	1	0	1	3
KKÜ0039	Görsel Algı ve Düşünme 1	2	0	2	3
DİŞ2005	Sanat Felsefesi 1	1	0	1	2
KKÜ0370	Sanat Sosyolojisi 1	2	0	2	3
KKÜ0037	Sanat ve Çevre 1	2	0	2	2
KKÜ0100	Türk Mitolojisi 1	2	0	2	3

SEÇMELİ DERS GRUBU IV

Kodu	Adı	T	U	K	AKTS
DİŞ2004	Çağdaş Türk Resmi 2	2	0	2	3
DİŞ2006	Çocukta Yaratıcılık ve Çizgisel Gelişim 2	1	0	1	2
DİŞ2008	Diş Hekimliğinde Enfeksiyon Kontrolü 2	1	0	1	3
DİŞ2012	Fotoğrafçılık 2	1	0	1	3
DİŞ2014	Görsel Algı ve Düşünme 2	2	0	2	3
DİŞ2016	Sanat Felsefesi 2	1	0	1	2
DİŞ2018	Sanat Sosyolojisi 2	2	0	2	3
DİŞ2022	Sanat ve Çevre 2	2	0	2	2
KKÜ0002	Türk Mitolojisi 2	2	0	2	3

SEÇMELİ DERS PAKETLERİ

P1 - Diş Hek. Enfeksiyon Kontrolü / Fotoğrafçılık / Türk Mitolojisi / 3+3+3

P2 - Diş Hek. Enfeksiyon Kontrolü / Fotoğrafçılık / Çağdaş Türk Resmi / 3+3+3

P3 - Diş Hek. Enfeksiyon Kontrolü / Türk Mitolojisi / Çağdaş Türk Resmi / 3+3+3

P4 - Diş Hek. Enfeksiyon Kontrolü / Görsel Algı ve Düşünme / Çağdaş Türk Resmi / 3+3+3

P5 - Diş Hek. Enfeksiyon Kontrolü / Çocukta Yaratıcılık / Sanat Felsefesi / Sanat ve Çevre / 3+2+2+2

DÖNEM III SEÇMELİ DERSLER

SEÇMELİ DERS GRUBU V

Kodu	Adı	T	U	K	AKTS
DİŞ3007	Ağız Biyokimyası 1	1	0	1	3
DİŞ3009	Dijital Diş Hekimliği 1	1	0	1	3
KKÜ0450	Epidemiyoloji 1	2	0	2	2
DİŞ3011	Gitar 1	1	0	1	2
DİŞ3013	İşaret Dili 1	1	0	1	2
DİŞ3015	Kanıtı Dayalı Diş Hekimliği 1	1	0	1	2
DİŞ3017	Kişisel Gelişim 1	1	0	1	3
DİŞ3019	Kliniğe Giriş 1	1	0	1	1
KKÜ0440	Medeniyet Tarihi 1	2	0	2	3
KÜG1020	İş Sağlığı ve Güvenliği 1	1	0	1	2

SEÇMELİ DERS GRUBU VI

Kodu	Adı	T	U	K	AKTS
DİŞ3012	Ağız Biyokimyası 2	1	0	1	3
DİŞ3014	Dijital Diş Hekimliği 2	1	0	1	3
DİŞ3016	Epidemiyoloji 2	2	0	2	2
DİŞ3018	Gitar 2	1	0	1	2
DİŞ3022	İşaret Dili 2	1	0	1	2
DİŞ3024	Kanıtı Dayalı Diş Hekimliği 2	1	0	1	2
DİŞ3026	Kişisel Gelişim 2	1	0	1	3
DİŞ3028	Kliniğe Giriş 2	1	0	1	1
DİŞ3032	Medeniyet Tarihi 2	2	0	2	3
KÜG1030	İş Sağlığı ve Güvenliği 2	1	0	1	2

SEÇMELİ DERS PAKETLERİ

P1 - Kişisel Gelişim / Dijital Diş Hek / Epidemiyoloji 3+3+2

P2 - Medeniyet Tarihi / Dijital Diş Hek / Epidemiyoloji 3+3+2

P3 - Medeniyet Tarihi / Kişisel Gelişim / Epidemiyoloji 3+3+2

P4 - Kişisel Gelişim / Dijital Diş Hek / Kanıtı Dayalı Diş Hek 3+3+2

P5 - Ağız Biyokimyası / Gitar / İşaret Dili / Kliniğe Giriş / 3+2+2+1

P6 - Ağız Biyokimyası / İş Sağlığı ve Güvenliği / İşaret Dili / Kliniğe Giriş / 3+2+2+1

6. ÖLÇME VE DEĞERLENDİRME

6.1. SINIF GEÇME SİSTEMİ

Diş Hekimliği Fakültesinde örgün eğitim-öğretim yapılır. Dersler yıllık olarak düzenlenir. Sınıf geçme sistemi uygulanır. Başarı notu, mutlak değerlendirme sistemi ile hesaplanır.

Diş Hekimliği öğretim programında her sınıf, bir sonraki sınıfın ön şartıdır. Ders Kurulu, mesleki zorunlu dersler ve uygulamalı derslerden herhangi birisinden kalan öğrenci, bir üst sınıfa geçemez.

Seçmeli ve ortak zorunlu dersler kapsamında açılan derslerden kalan öğrenciler, bir üst sınıfa geçebilir ve ilgili derslere kaydını yaptırır.

Öğrenciler; Ders Kurulu ve teorik derslerin en az %70'ine, pratik ve klinik uygulamaların en az %80'ine devam etmek zorundadır. Devam durumu, Diş Hekimliği Fakültesi Dekanlığı tarafından belirlenen usullere uygun olarak öğretim elemanları tarafından yapılan yoklamalarla belirlenir.

Uygulamalı derslerin %20'si, Ders Kurulu ve teorik derslerin %30'undan fazlasına mazeretsiz olarak katılmayan öğrenci; o ders veya derslerin hiçbir ara sınav, yarıyıl/yıl sonu ya da bütünleme sınavına alınmaz ve o dersten başarısız olur.

Ortak zorunlu ve seçmeli dersler dışındaki tekrarlanan derslerde, önceki yıl devam şartı yerine getirilmiş olsa da devam şartı aranır.

Sınavlar; yazılı ve/veya sözlü veya uygulamalı olarak yapılabilir. Sınavların yazılı ve/veya sözlü veya uygulamalı olarak yapılacağı ve uygulama, klinik uygulama ve benzeri çalışmaların nasıl değerlendirileceği, ilgili dersten sorumlu anabilim dalının/dallarının kararı ile belirlenir ve eğitim öğretim dönemi başında ilan edilir.

Bir dersin ara sınavlarına girebilmek için; ders kaydını yaptırmış olmak gerekir. Yarıyıl/yıl sonu sınavlarına girebilmek için; ara sınav notuna sahip olmak, uygulaması olan derslerin uygulamalarından başarılı olmak ve asgari devam şartını sağlamış olmak gerekir.

6.2. SINAV TÜRLERİ

Ara sınav: Klinik uygulamalar dışındaki her teorik ve uygulama dersi için yapılan sınavdır. Ders Kurulu dışındaki dersler için her yarıyıl en fazla iki ara sınav yapılır. Ders Kurulu dersi için ise; Ders Kurulları sayısınca ara sınav yapılır. Ders Kurullarının bitiminde ara sınav yapılır.

Yarıyıl/yıl sonu sınavı: Bir dersin yarıyıl/yıl sonu sınavı, o dersin tamamlandığı yarıyıl/yıl sonunda ve akademik takvimde belirtilen tarihler arasında yapılır. Bu sınava girmek zorunludur. Ancak geçerli bir mazereti nedeniyle bu sınava giremeyen öğrenci, mazeret hakkını bütünleme sınavında kullanır.

Klinik uygulama sonu sınavı; öğrencinin ilan edilen pratik uygulamaları tamamladığı klinik uygulamanın sonunda, ilgili anabilim dalında gerçekleştirilir. Pratik uygulama, sözlü sınav, yazılı sınav ya da bunların birkaçının birlikte yapılması şeklinde olabilir.

Bütünleme sınavı: yarıyıl/yıl sonu sınavından başarısız olan öğrenciler için yarıyıl/yıl sonu sınavından en az bir hafta sonra yapılan sınavdır.

Mazeret sınavı: Diş Hekimliği Fakültesi Yönetim Kurulunca kabul edilen haklı ve geçerli bir sebeple sınavlara katılmayan öğrenciler için açılan sınavdır. Mazeret sınav hakkı, ara sınav ve yarıyıl/yıl sonu sınavları için verilir. Mazeret sınavı için ayrı bir mazeret sınavı açılmaz.

Bütünleme tekrarı sınavı: Bütünleme sınavları sonunda, uygulama dersleri hariç olmak üzere, en çok bir dersten (1, 2, 3 ve 4. sınıflarda) sınıfta kalan öğrencilerden; genel not ortalaması en az 65 ve kaldığı dersin ara sınav notu en az 40 olanların girebildiği sınavdır. Bu sınav, bütünleme sınavı yerine geçer ve aynı sınav kuralları uygulanır. Eğitim öğretim süresince bir öğrenci, en fazla 3 defa bütünleme tekrarı sınavına girebilir.

Tek ders sınavı: Mezuniyet için, öğretim planında öngörülen derslerden biri hariç tümünden başarılı olup tek dersi kalan öğrencilerin; ilgili tek dersi almış ve sınava girme şartlarını sağlamış olmaları koşuluyla girebildiği sınavdır.

6.3. TEORİK DERSLER

Teorik derslerden başarılı olabilmek için; a) Yarıyıl/yıl sonu veya bütünleme sınavlarından; Kurul Dersi için en az 50 puan, diğer dersler için en az 60 alınması, b) Başarı notunun; en az 60 (harf karşılığı en az CC) olması zorunludur. Bu şartları sağlayamayanlar başarısız sayılırlar.

Ders Kurulu harici teorik derslerde, ara sınavın başarı notuna katkısı %40, yarıyıl/yıl sonu veya bütünleme sınavından alınan notun başarı notuna katkısı %60'tır.

Ders Kurulu dersinde; ders kurulları sonunda yapılan ara sınavların ağırlıklı ortalaması ile oluşan Ders Kurulu dersi ara sınav notunun başarı notuna katkısı %60, yılsonu veya bütünleme sınavından alınan notun başarı notuna katkısı %40'tır.

Teorik derslerde sınavlar yazılı olarak yapılır. Soru türleri ve dağılımları her ders için belirtke tablolarında belirtilmiş olup, sınav öncesi öğrencilere duyurulmaktadır.



6.4. PREKLİNİK UYGULAMALAR

Preklinik uygulamalarda, ara sınavın başarı notuna katkısı %40, yarıyıl/yıl sonu veya bütünleme sınavından alınan notun başarı notuna katkısı %60'tır. Preklinik derslerde sınavlar pratik uygulama şeklinde yapılır.

Preklinik uygulamalarda ara sınava girebilmek için her öğrencinin dönem içerisinde belirli sayıda ve kalitedeki uygulamayı öngörülen sürede yapması veya verilen telafi süresinde tamamlaması ve teslim etmesi zorunludur. Uygulamalı çalışmaların şekli, cinsi, niteliği, sayısı, teslim ve telafi süresi, akademik yıl başlamadan edilir.

1, 2 ve 3. sınıf preklinik uygulamalarını, verilen telafi sürelerinde tamamlayamayan öğrenci, yılsonu sınavına alınmaz. İlgili anabilim dalı, bütünleme sınavı öncesi çalışmalarını tamamlayamamış öğrenciye yeni bir telafi süresi hakkı verebilir. Bu telafi süresinde de çalışmalarını tamamlayamayan öğrenci, bütünleme sınavına alınmaz ve o dersten başarısız sayılır. O uygulama dersini bir sonraki eğitim-öğretim yılında tekrar eder.



6.5. KLİNİK UYGULAMALAR

Öğrencinin klinik uygulama ile ilgili başarı notu; pratik uygulamalardan aldığı notun %60'ı ile klinik uygulama sonu sınavından aldığı notun %40'ının toplanması ile belirlenir.

Öğrencilere, akademik yılın başında ilan edilen uygulamaları başarılı olarak tamamlamaları için; 30 iş gününden uzun klinik uygulamalarda, uygulama süresinin bitiminde ek olarak 10 iş günü, 30 iş gününden kısa süren klinik uygulamalarda ise uygulama süresinin bitiminde ek olarak 5 iş günü süre verilir. Bu süreler içerisinde uygulamaları başarılı olarak tamamlayamayan öğrenciler, ilgili dersin klinik uygulama sonu sınavına giremezler. Bu öğrenciler, Diş Hekimliği Fakültesi Dekanlığı tarafından yapılan program dâhilinde, ilgili anabilim dalı tarafından ilan edilecek kriterlere göre yaz telafi klinik uygulamasına katılabilirler.



7. UZAKTAN EĞİTİM SİSTEMİ

Pandemi döneminde tüm teorik derslerin uzaktan eğitim sistemi ile anlatılması kararlaştırılmıştır. Pandemi dönemi dışında da ortak zorunlu ve seçmeli dersler uzaktan eğitim sistemi ile yürütülmektedir. Fakültemiz uzaktan eğitim sistemi için Microsoft Teams uygulaması kullanılmakta olup, eğitimler senkronize şekilde haftalık ders planına uygun olarak verilmektedir.

Fakültemize yeni kayıt yaptıran öğrencilere “öğrencinumarası@kku.edu.tr” şeklinde bir mail adresi ve şifre tanımlanır. Öğrencilerimiz verilen mail adresi ile Microsoft Teams uygulamasına cep telefonu, tablet veya bilgisayar ile giriş yaparak çevrimiçi derslere katılır. Her ders sonunda alınan katılım raporları ile derse devam durumu takip edilir. Teams uygulaması üzerinden ayrıca ödev gönderimi ve geri bildirim anketi uygulamaları yapılmaktadır. Öğrenciler ders esnasında direk mikrofon ve kamera ile katılım gösterebilir, ayrıca sistem üzerinden öğretim üyelerine mesaj atarak iletişim kurabilir.

The screenshot displays a Microsoft Teams meeting interface. At the top, the meeting title is "General" kanalındaki toplantı. The time is 01:39:57. The interface includes a toolbar with icons for participants, chat, hand raise, and a red "Ayrı" (Leave) button. Below the toolbar, there is a notification: "Kaydediyorsunuz Bu toplantıyı kaydediyorsunuz. Toplantının kaydedildiğini herkese bildirdiğinizden emin olun. Gizlilik ilkesi" with a "Kapat" (Close) button. The main area shows a 3x3 grid of video thumbnails for participants: Hatice Ebru Olgun, Çiğdem Çelik, Türkan Sezen Erhamza, KÜRŞAD ÇAĞIN, SEMİH TINKLIÇ, Ali Erdemir, Meltem Hendek, Mustafa Ercüment Önder, and Volkan ARIKAN. At the bottom, there is a row of circular icons representing participants: +4, MA, ÇA, AP, MM, YA, ÖÖ, MG, AB, ME. On the right side, there is a "Katılımcılar" (Participants) panel with a search bar and a list of attendees: Mehmet Zahit ADIŞEN, Ali Can Bulut, Ali Erdemir, Arda Palaslıoğlu, Aylin Akbay Oba, ÇAĞRI AKCAKAYA, Çiğdem Çelik, Gözde Nur ERKAN, and Hatice Ebru Olgun (Düzenleyici).

8.ÖĞRENCİLERİN SORUMLULUKLARI

- **Derse devam zorunluluđu**
- **Ders ve uygulama saatlerine riayet edilmesi**
- **Mazeret gerektiren haller dışında sınava katılma zorunluluđu**
- **Uygulamalarda istenilen araç ve gereçlerin temin edilmesi**
- **Kullanılan malzemelerin israf edilmemesi**
- **Kullanılan ekipmanın tertip, düzen ve temizliđinin sağlanması**
- **Kıyafet ve kişisel temizlik kurallarına özen gösterilmesi**
- **Dezenfeksiyon ve sterilizasyon kurallarından asla ödün verilmemesi**
- **Öđretim üyeleri, asistanlar, personel, hastalar ve öğrencilerimizin kendi arasındaki iletişimde saygı kuralları içerisinde hareket edilmesi**

9. SIKÇA SORULAN SORULAR

Ders kaydını zamanında yapamadım, derse devam edebilir miyim?

Öğrenci; her yarıyıl/yıl, akademik takvimde ilan edilen tarihlerde, ders kaydını, zamanında şahsen yapmak ve danışmanına onaylatarak kesinleştirmek zorundadır. Ders kaydı yaptırmayan öğrencilere, o dönem içinde herhangi bir öğrenci belgesi verilmez ve bu öğrenciler, kayıtlı öğrencilerin yararlandığı haklardan faydalanamazlar.

Seçmeli ders paketini dönem arasında değiştirebilir miyim?

Seçmeli ders paketleri öğrencilerin tercihlerine göre eğitim öğretim dönemi başında belirlenmekte olup, yeterli öğrencinin bulunmadığı (10 öğrenci) paketler açılmamaktadır. Ayrıca dönem ortasında yapılacak ders değişikliklerinde AKTS değerlerine dikkat edilmeden yapılacak seçimler sonucu mezuniyet koşulları sağlanamayacağı için dönem ortasında paket değişikliği yapılması mümkün olmamaktadır.

Ara sınavına girmedığım dersin final sınavına girebilir miyim?

Bir dersin yarıyıl/yılsonu sınavına girebilmek için; devam zorunluluğunu yerine getirmiş olmak, ara sınav ve/veya diğer faaliyetlerden oluşan ara sınav notuna sahip olmak ve vizesiz olmamak gerekir.

Ancak mazeretli durumlarda; mazeretlerinin bitimini takiben beş işgünü içerisinde dekanlığa başvuran öğrenciler; yönetim kurulunca mazeretlerinin kabul edilmesi halinde; giremedikleri ara sınavlara, yarıyıl/yılsonu sınavlarından önce ilgili birimin belirleyeceği tarihlerde girerler.

Final sınavına girmedığım dersin bütünleme sınavına girebilir miyim?

Bütünleme sınavına girebilmek için; yarıyıl/yılsonu sınavına girme şartlarını yerine getirmiş ve sınava girmiş olmak gerekir.

Ancak mazeretli durumlarda; mazeretlerinin bitimini takiben beş işgünü içerisinde dekanlığa başvuran öğrenciler; yönetim kurulunca mazeretlerinin kabul edilmesi halinde; bütünleme sınavına katılabilirler.

ÖĞRENCİ KULLANIM KILAVUZU

Sınav sonucumda hata olduğunu düşünüyorum, nasıl itirazda bulunabilirim?

Öğrenciler, sınav sonuçlarına maddi hata nedeniyle itirazlarını; notların ilanını izleyen günden itibaren beş iş günü içinde öğrenci istek formunu <https://kalite.kku.edu.tr/Idari/Sayfa/Index?Sayfa=Formlar> adresinden indirip (Form 55) doldurarak disogrenci@kku.edu.tr adresine mail atabilirler.

Ayrıca kayıt sildirme/dondurma, mazeret sınavı talebi, muafiyet talebi gibi tüm öğrenci işleri ile ilgili taleplerde bu form doldurularak disogrenci@kku.edu.tr adresine mail atılmalıdır.

Yatay geçiş işlemlerinde kullanılmak üzere öğrenci belgesi, disiplin belgesi, ders içerikleri gibi belgeleri nasıl talep edebilirim?

Öğrenci işleri ile ilgili tüm belge talepleri üniversitemiz Öğrenci Bilgi Sistemi üzerinden gerçekleştirilmekte olup, öğrencilerimiz öğrenci bilgi sistemi kullanım kılavuzuna https://panel.kku.edu.tr/Content/oidb/formlar/ogrenci_klavuz.pdf adresinden erişebilir.



KIRIKKALE ÜNİVERSİTESİ ÖĞRENCİ İSTEKLERİ FORMU (FAKÜLTELER)

..... FAKÜLTESİ DEKANLIĞI
..... BÖLÜM BAŞKANLIĞINA
KIRIKKALE

Fakülteniz/Bölümünüz sınıf..... numaralı öğrencisiyim. İstenilen ek belgelerle birlikte (X) işareti ile işaretlediğim isteğimin yerine getirilmesini arz ederim/...../201

Adı Soyadı
İmza

ADRES VE İLETİŞİM TELEFONLARI (Belirtiniz) :

Kaydımın kendi isteğimle **silinmesini** istiyorum (Ek:2-11) *Kayıt Silme Nedenini Belirtiniz:*

Mazeretimin kabul edilerek, kaydımın 20.../20.../ Güz () – 20.../20.../ Bahar () dönemi süresince **dondurulmasını** istiyorum (Ek:3)

Sınav notum Öğrenci Otomasyon Sistemimde görülmemektedir. (Aşağıdaki Tabloda ilgili yerler doldurulacaktır.)

Sınav kâğıdında **maddi hata olup** olmadığını incelenmesini istiyorum. (Aşağıda Tabloda ilgili yerler doldurulacaktır.)

Mazeretim nedeniyle sınavına giremediğim derslerden **mazeret sınavına** girmek istiyorum. (Ek:3 ve aşağıdaki tabloda ilgili yerler doldurulacaktır.)

Ders kaydımı yenilemek istiyorum. (Harç yatırma zorunluluğum bulunmuyor. Ek:10; Harcımı **zamanında** yatırdım Ek:10; Harcımı **yasal faiziyle** yatırarak Ek:3-10;)

Ders kaydımı yenilemek istiyorum. (Dondurulan kaydımın iptali Ek:9 doldurulacaktır)

Daha önce alıp başarılı olduğum derslerden **muaf olmak** istiyorum. Dersin adını aşağıdaki tabloya yazınız. (Ek:5)

Tek ders sınavına girmek istiyorum. (Ek:6 ve aşağıdaki tabloda ilgili yerler doldurulacaktır.)

Almış olduğum derslerin İngilizce içeriklerinin tarafıma verilmesi. (Ek:7)

Almış olduğum bilgisayar dersinin toplam saatinin tarafıma verilmesi. (Ek:7)

Almış olduğum derslerin içeriklerinin tarafıma verilmesi (Ek:7)

Geçici mezuniyet belgesinin tarafıma verilmesi. (Ek:2-11)

Diğer (Belirtiniz) :



GELECEĞİN DİŞ HEKİMLERİ BURADA YETİŞİYOR

