

**T.C.
KIRIKKALE ÜNİVERSİTESİ
SOSYAL BİLİMLER ENSTİTÜSÜ**

**2017 YILI
FAALİYET RAPORU
(STRATEJİ GELİŞTİRME DAİRESİ BAŞKANLIĞI)**



OCAK 2018

1-GENEL BİLGİLER

1.1. Yetki Görev ve Sorumluluklar

Yetki

5018 sayılı Kanun'un 31. Maddesi ve 2547 sayılı Kanun'un 19. Maddesinde belirtilmiştir. 2547 sayılı Kanununun 19. maddesine göre Enstitü Müdürü aynı Kanununun 16. maddesinde dekanlara verilmiş olan görevleri enstitü bakımından yerine getirir

Görev ve Sorumluluklar

- Enstitü kurullarına başkanlık etmek, Enstitü kurullarının kararlarını uygulamak ve Enstitü birimleri arasında düzenli çalışmayı sağlamak,
- Her öğretim yılı sonunda ve istendiğinde Enstitünün genel durumu ve işleyişi hakkında rektöre rapor vermek,
- Enstitünün ödenek ve kadro ihtiyaçlarını gerekçesi ile birlikte rektörlüğe bildirmek, Enstitü bütçesi ile ilgili öneriyi Enstitü Yönetim Kurulunun da görüşünü aldıktan sonra rektörlüğe sunmak,
- Enstitü birimleri ve her düzeydeki personeli üzerinde genel gözetim ve denetim görevini yapmak,
- Bu Kanun ile kendisine verilen diğer görevleri yapmaktır.

1.2. Birime İlişkin Bilgiler

Fiziksel Yapı

Enstitümüzün kendi binası bulunmamakta olup Güzel Sanatlar Fakültesi binasında toplam 400 m² kapalı alanda faaliyetlerini sürdürmektedir. Bu alanda büro hizmetleri dışında eğitim alanı veya sosyal aktivite alanları bulunmamaktadır.

Bilgi ve Teknolojik Kaynaklar

Enstitümüzde çeşitli büro hizmetleri ve akademik faaliyetlerde kullanılmakta olan 9 adet masaüstü bilgisayar, 2 adet laptop, 1 adet projeksiyon cihazı, 1 adet fotokopi makinesi, 9 adet yazıcı, 1 adet faks cihazı, 1 adet kurulu telefon santrali ve 12 adet telefon makinesi bulunmaktadır.

İnsan Kaynakları

Akademik Personel : Enstitümüz kadrosunda 2547 sayılı kanununun 35. Maddesince görevlendirilmiş 2 (iki) adet araştırma görevlisi bulunmakta olup 2547 sayılı kanununun 13/b-4 maddesine ilgili fakülte bölümlerinde görevlendirilmiş bulunmaktadır. Enstitümüz Anabilim Dallarında ders veren öğretim üyelerinin kadroları bağlı buldukları fakültelerdedir.

İdari Personel : Enstitümüz de 1 adet Enstitü Sekreteri, 3 adet Veri Hazırlama Kontrol İşletmeni, 1 adet memur, 2 adet hizmetli kadrosunda görevli toplam 7 adet idari personel görev yapmaktadır.

Örgüt Yapısı

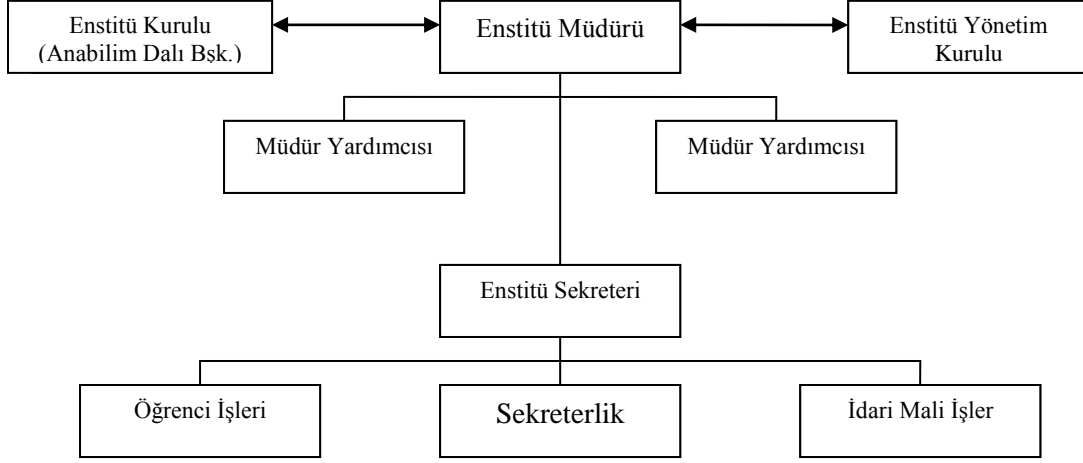

2- SUNULAN HİZMETLER

2.1- Eğitim Hizmetleri

Öğrenci Sayıları

Öğrenci Sayıları									
Birim Adı	I. Öğretim			II. Öğretim			Toplam		Genel Toplam
	E	K	Toplam	E	K	Toplam	Erkek	Kız	
Enstitüler	1564	923	2487	677	49	726	2237	972	3209
Toplam	1564	923	2487	677	49	726	2237	972	3209

Yüksek Lisans ve Doktora Programları

Enstitülerdeki Öğrencilerin Yüksek Lisans (Tezli/ Tezsiz) ve Doktora Programlarına Dağılımı					
Birim Adı	Programı	Yüksek Lisans Öğr. Sayısı		Doktora Öğr. Sayısı	Toplam
		Tezli	Tezsiz		
	Eğitim Bilimleri	33	-	-	33
	Felsefe	66	-	-	66
	İktisat	165	-	17	182
	İşletme	160	86	66	312
	Kamu Hukuku	217	145	98	460
	Siyaset Bilimi ve Kamu Yönetimi	167	124	20	311
	Müzik	60	-	-	60

Sosyal Bilimler Enstitüsü	Özel Hukuk	222	112	25	359
	Sosyoloji	133	-	28	161
	Tarih	188	-	11	189
	Türkçe Eğitimi	52	19	-	71
	Türk Dili ve Edebiyatı	156	-	45	201
	Uluslararası İlişkiler	97	-	30	127
	Batı Dilleri ve Edebiyatları	12	-	-	12
	Doğu Dilleri ve Edebiyatları	58	-	-	58
	Fars Dili ve Edebiyatı (Ortak Program)	-	-	22	22
	Yönetim ve Organizasyon	54	-	-	54
	İlköğretim Sınıf Öğretmenliği Eğitimi	41	-	-	41
	Ekonometri	75	-	-	75
	Muhasebe ve Finansman	66	-	12	78
	Eğitim Yönetimi ve Denetimi	68	262	-	330
	Rehberlik ve Psikolojik Danışmanlık	25	-	-	25
Toplam		2113	724	372	3209

2.2. Akademik Hizmetler

Enstitümüzce yılda iki kez olmak üzere “**Sosyal Bilimler Dergisi**” adı altında bilimsel hakemli bir dergi basılmaktadır. 2017-2018 öğretim yılında olduğu gibi önümüzdeki öğretim yılı içerisinde de düzenlenmesi planlanan seminer serileri için hazırlıklar sürmekte olup panel ..vb. diğer akademik etkinliklerin artırılması ve belirli zaman dilimleri içinde rutin olarak düzenlenmesi planlanmaktadır.

3. MALİ BİLGİLERE İLİŞKİN DEĞERLENDİRMELER

Enstitümüzce 2017 yılında “01.1 Personel Giderleri” harcama kaleminde başlangıç ödeneği olan 2.361.000.-TL’ye 525.000.-TL ilave edilmiş olup toplamda yıl sonu itibarıyla 2.884.404.-TL harcama yapılmış, 1.596.-TL kalmıştır. “02.1 Sosyal Güvenlik Kurumuna Devlet Primi Giderleri” harcama kaleminde başlangıç ödeneği olan 120.000.-TL’ye mukabil toplam 92.991.-TL harcanmış, 27.000.-TL aktarılmış, 9.-TL kalmıştır. “03.2 Tüketime Yönelik Mal ve Malzeme Alımları” harcama kalemine 4.400.TL ödenek tahsis edilmiş buna mukabil toplam harcama 3.325.-TL olarak gerçekleşmiş, 1.075.-TL kalmıştır. 03.3 Yolluklar harcama kaleminde yer alan 7.000.-TL’ye 7.400.-TL ilave edilmiş, toplam ödeneğin 14.358.-TL’si çeşitli görevlendirmeler için yolluk ve yevmiye olarak ödenmiş, 42.-TL’si kalmıştır. 03.4 Görev Giderleri” harcama kaleminde yer alan 400.-TL başlangıç ödeneğinin 302.-TL’si mahkeme harç ve gideri olarak harcanmış olup 98.-TL’si kalmıştır. 03.5 Hizmet Alımları harcama kaleminde başlangıç ödeneği 1.900.-TL iken 1.727.-TL’si harcanmış, 15.-TL aktarılmış olup 160.-TL’si kalmıştır. 03.7 Menkul Mal Gayrimaddi Hak Alım Bakım ve Onarım Giderleri harcama kaleminde başlangıç ödeneği 5.000.TL’nin, 507.-TL’si harcanmış olup 4.493.-TL’si harcanamayarak kalmıştır.

İkinci öğretimde elde edilen gelir ve giderler ise “01.1 Personel Giderleri” harcama kaleminde 123.000.-TL. olan başlangıç ödeneğine 316.900.-TL. ilave edilmiş olup 413.260.-TL harcanmış, 26.640.-TL kalmıştır. “03.2 Tüketime Yönelik Mal ve Malzeme Alımları” harcama kaleminde yer alan 52.000.-TL başlangıç ödeneğine 6.025.-TL ilave gelir kaydedilmiş, 8.415.-TL harcanmış, 49.610.-TL kalmıştır. 03.5 Hizmet Alımları harcama kalemine 1.500.-TL ilave edilmiş olup 1.500.-TL’nin tamamı harcanmıştır. 03.7 Menkul Mal

Gayrimaddi Hak Alım Bakım ve Onarım Giderleri harcama kalemine 4.943.-TL ilave gelir kaydedilmiş, bu meblağın tamamı harcanmaksızın kalmıştır. Harcamalara ilişkin ayrıntılı tablo aşağıda belirtilmiştir.

2017 Mali Yılı Ödenek Cetveli (Gerçekleşen)					
T e r t i p	Baş. Ödeneği	İlave Edilen	Aktarılan	Harcanan	Kalan
01.1	2.361.000	525.000	-	2.884.404	1.596
02.1	120.000	-	27.000	92.991	9
03.2	4.400	-	-	3.325	1.075
03.3	7.000	7.400	-	14.358	42
03.4	400	-	-	302	98
03.5	1.900	-	15	1.727	160
03.7	5.000	-	-	507	4.493

İkinci Öğretim Hesabı 2017 Mali Yılı Ödenek Cetveli (Gerçekleşen)					
T e r t i p	Baş. Ödeneği	İlave Edilen	Aktarılan	Harcanan	Kalan
01.1	123.000	316.900	-	413.260	26.640
03.2	52.000	6.025	-	8.415	49.610
03.5	-	1.500	-	1.500	-
03.7	-	4.943	-	-	4.943

4- ÖNERİ VE TEDBİRLER

Öneri ve Beklentilerimiz

- Anabilim dallarında yeterli sayıya ulaşılması
- Üniversitemizin sosyal bilimlerdeki tüm alanları için doktora programları açılması
- Enstitü fiziki bakımdan ayrı ve kullanmaya elverişli bina ve dersliklerin olması
- Dergimizin düzenli olarak çıkartılması için mali destek sağlanması
- Düzenli olarak Bilimsel toplantı ve konferansların yapılması ve desteklenmesi
- Lisansüstü çalışmalar dışında da bilimsel araştırma ve etkinlik yapılması
- Anabilim Dalı başlıklarındaki idari eksikliklerin giderilmesi ve yapılandırılması
- Öğretim üyesi eksikliği nedeni ile faaliyette bulunamayan lisansüstü programlarımızın desteklenmesi
- Enstitümüz faaliyetlerini de genel memnuniyet anketlerinde yer alması.
- Bütçe olanaklarının artırılması
- İdari personel eksikliğini giderilmesi.
- Yeni ve her türlü ihtiyaca cevap verecek işlevsel bir web yazılımı alınması/hazırlanması